

ASILO INFANTILE “REGINA MARGHERITA”
Cassina Ferrara- Scuola Autonoma Paritaria
Via P. Busnelli 2/4 - 21047 Saronno - Tel./Fax 029602381
e-mail: asiloinfantilerm@mclink.net – P.E.C.: asiloinfantilerm@pec.it
P.I.00617330121

**DOCUMENTO DI PROGRAMMAZIONE
E AGGIORNAMENTO
DEL PIANO DELL’OFFERTA FORMATIVA**

Anno Scolastico 2017/2018

ASILO INFANTILE REGINA MARGHERITA
CASSINA FERRARA – SCUOLA AUTONOMA PARITARIA
Via P. Busnelli, 2/4 – 21047 Saronno - Tel-Fax 029602381
e-mail:asiloinfantilerm@mclink.net – P.E.C: asiloinfantilerm@pec.it
P.IVA 00617330121

Il presente è documento fondamentale costitutivo dell'identità culturale e progettuale dell'Istituzione

Comprende:

- **Aggiornamento del Piano dell'Offerta Formativa**

- **Le linee di indirizzo dell'attività educativa e la progettazione didattica**

- **Piano organizzativo / Gestionale dell'Istituzione scolastica**

Anno scolastico 2017/2018

N.B. : il presente documento è suscettibile di variazioni, modifiche, aggiustamenti in corso d'anno per adeguarlo alle esigenze del servizio e per meglio fronteggiare le sopravvenute necessità organizzative, didattiche e gestionali.

ASILO INFANTILE REGINA MARGHERITA
CASSINA FERRARA – SCUOLA AUTONOMA PARITARIA
Via P. Busnelli, 2/4 – 21047 Saronno - Tel-Fax 029602381
e-mail: asiloinfantilerm@mclink.net – P.E.C: asiloinfantilerm@pec.it
P.IVA 00617330121

IL GESTORE

DENOMINAZIONE

ASILO INFANTILE “REGINA MARGHERITA”

di Cassina Ferrara

PRESENTAZIONE

Informativa giuridica:

- Anno di fondazione: 18 agosto 1898

- Ente morale: Regio Decreto 28.04.1912 n.425

- Autonomia giuridica D.P.R. n. 616 del 24.7.1977

- Riconoscimento dell'attività di appartenenza alla sfera prevalentemente educativo-religiosa Decreto del Presidente del Consiglio dei Ministri in data 22.12.1978
G.U. n. 361 del 29.12.1978

- Ente riformato e riconoscimento della personalità giuridica di diritto privato Decreto Regione Lombardia n. 7389 del 24.4.2002 pubblicato sul BURL ordinario n. 21 del 20.5.2002

- Nuovo statuto Decreto del Presidente della Regione Lombardia n. 4462 del 18.3.2003

- Scuola paritaria Decreto n.736 del 21.02.2002

- Ente “No Profit”

ASILO INFANTILE REGINA MARGHERITA
CASSINA FERRARA – SCUOLA AUTONOMA PARITARIA
Via P. Busnelli, 2/4 – 21047 Saronno - Tel-Fax 029602381
e-mail:asiloinfantilerm@mclink.net – P.E.C: asiloinfantilerm@pec.it
P.IVA 00617330121

PECULIARITA'

- Istituzione scolastica autonoma
- Scuola di indirizzo prevalentemente educativo/religioso
- Scuola ad orientamento psicomotorio in ottica educativa
- Ente vigilato dalla Regione Lombardia
- Scuola convenzionata con il Comune di Saronno
- Scuola paritaria a decorrere dall'anno scolastico 2001/2002
- Scuola integrata nel sistema scolastico pubblico

ASILO INFANTILE REGINA MARGHERITA
CASSINA FERRARA – SCUOLA AUTONOMA PARITARIA
Via P. Busnelli, 2/4 – 21047 Saronno - Tel-Fax 029602381
e-mail: asiloinfantilerm@mclink.net – P.E.C: asiloinfantilerm@pec.it
P.IVA 00617330121

SCOPO E FINALITA' DELL'ISTITUZIONE (ART. 3 DELLO STATUTO)

L'asilo infantile “Regina Margherita” di Cassina Ferrara è un'associazione senza scopo di lucro, regolata dagli art. 14 e seguenti del Codice Civile, ha durata illimitata ed opera esclusivamente nell'ambito territoriale della Regione Lombardia.

L'Asilo, che è scuola autonoma di ispirazione cattolica, si prefigge di concorrere, definire e promuovere l'educazione integrale ed armonica del bambino, secondo una concezione dell'uomo come persona, in una visione cristiana della vita, nel rispetto del primario diritto educativo dei genitori e della pluralità delle loro prospettive valoriali.

Sin dalla sua istituzione l'Ente ha assolto un importante servizio sociale sotto l'aspetto assistenziale, educativo e religioso.

La scuola dell'infanzia intende essere per ogni bambino “PONTE” tra la famiglia ed il mondo esterno che lo circonda.

Essa si propone:

- **FINI DI EDUCAZIONE** per favorire la crescita fisica, affettiva intellettuale e religiosa del bambino
- **FINI DI SVILUPPO DELLA PERSONALITA' DEL BAMBINO**
- **FINI DI ASSISTENZA**
- **FINI DI PREPARAZIONE ALLA SCUOLA DELL'OBBLIGO**

ASILO INFANTILE REGINA MARGHERITA
CASSINA FERRARA – SCUOLA AUTONOMA PARITARIA
Via P. Busnelli, 2/4 – 21047 Saronno - Tel-Fax 029602381
e-mail: asiloinfantilerm@mclink.net – P.E.C: asiloinfantilerm@pec.it
P.IVA 00617330121

ORGANI STATUTARI DELL'ASSOCIAZIONE

ASILO INFANTILE REGINA MARGHERITA
CASSINA FERRARA – SCUOLA AUTONOMA PARITARIA
Via P. Busnelli, 2/4 – 21047 Saronno - Tel-Fax 029602381
e-mail: asiloinfantilerm@mclink.net – P.E.C: asiloinfantilerm@pec.it
P.IVA 00617330121

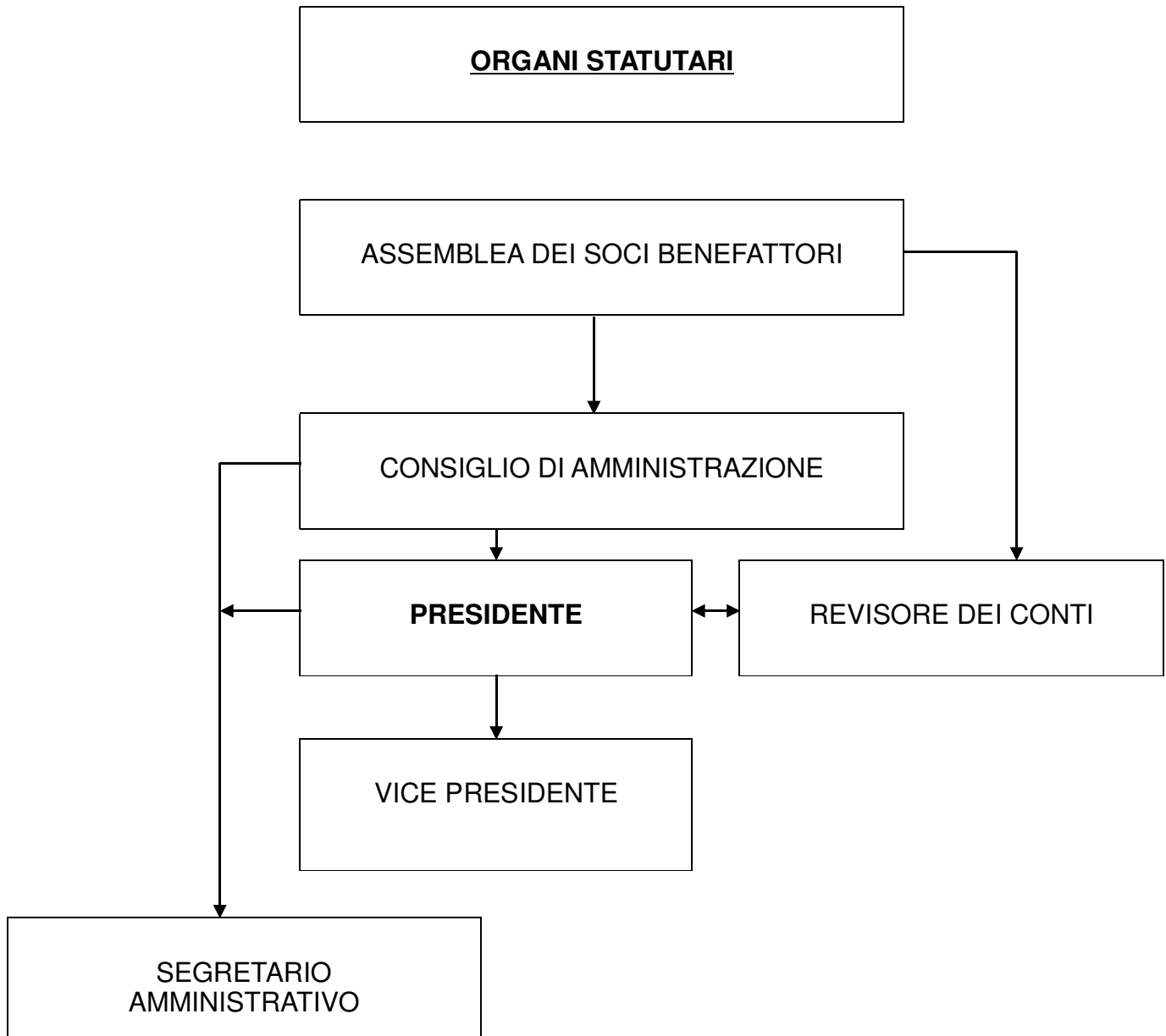

ASILO INFANTILE REGINA MARGHERITA
CASSINA FERRARA – SCUOLA AUTONOMA PARITARIA
Via P. Busnelli, 2/4 – 21047 Saronno - Tel-Fax 029602381
e-mail:asiloinfantilerm@mclink.net – P.E.C: asiloinfantilerm@pec.it
P.IVA 00617330121

IL CONSIGLIO DI AMMINISTRAZIONE

La composizione del Consiglio di Amministrazione in carica.

- **Banfi rag. Luciana**
Presidente

- **Reina arch. Stefano**
Vice - Presidente

- **P.I. Vittorio Davide Legnani**
Componente

- **Parroco “Pro tempore”**
della Parrocchia di Cassina Ferrara

- **Sindaco “Pro-Tempore”**
del Comune di Saronno

**Componenti di nomina democratica
dell’Assemblea dei soci**

Componente di diritto

Componente di diritto

ASILO INFANTILE REGINA MARGHERITA
CASSINA FERRARA – SCUOLA AUTONOMA PARITARIA
Via P. Busnelli, 2/4 – 21047 Saronno - Tel-Fax 029602381
e-mail: asiloinfantilerm@mclink.net – P.E.C: asiloinfantilerm@pec.it
P.IVA 00617330121

SCHEMA ORGANIZZATIVO

DELL'ISTITUZIONE SCOLASTICA

ASILO INFANTILE REGINA MARGHERITA
CASSINA FERRARA – SCUOLA AUTONOMA PARITARIA
Via P. Busnelli, 2/4 – 21047 Saronno - Tel-Fax 029602381
e-mail: asiloinfantilerm@mclink.net – P.E.C: asiloinfantilerm@pec.it
P.IVA 00617330121

Vedi organigramma

ASILO INFANTILE REGINA MARGHERITA
CASSINA FERRARA – SCUOLA AUTONOMA PARITARIA
Via P. Busnelli, 2/4 – 21047 Saronno - Tel-Fax 029602381
e-mail: asiloinfantilerm@mclink.net – P.E.C: asiloinfantilerm@pec.it
P.IVA 00617330121

LINEE GUIDA DELL'ATTIVITA' EDUCATIVA,

ORGANIZZAZIONE E GESTIONE

ASILO INFANTILE REGINA MARGHERITA
CASSINA FERRARA – SCUOLA AUTONOMA PARITARIA
Via P. Busnelli, 2/4 – 21047 Saronno - Tel-Fax 029602381
e-mail:asiloinfantilerm@mclink.net – P.E.C: asiloinfantilerm@pec.it
P.IVA 00617330121

PROGETTAZIONE DI BASE **ANNO SCOLASTICO 2017/2018**

Predisposta dal corpo educativo sulle linee di indirizzo
del Consiglio di Amministrazione

Comprende i seguenti progetti:

- | | |
|---|---|
| - Accoglienza e Annuale | “Leonardo... genio senza tempo“ |
| - Religione cattolica | “Dio, Gesù e la Chiesa” |
| - Lingua Inglese | “Magic English” |
| - Attività motoria per anticipatari e
3 anni | “Giocherelliamo...con il corpo e la fantasia” |
| - Attività motoria per 4 e 5 anni | “Voglia di crescere” |

ASILO INFANTILE REGINA MARGHERITA
CASSINA FERRARA – SCUOLA AUTONOMA PARITARIA
Via P. Busnelli, 2/4 – 21047 Saronno - Tel-Fax 029602381
e-mail: asiloinfantilerm@mclink.net – P.E.C: asiloinfantilerm@pec.it
P.IVA 00617330121

PIANO ANNUALE DELLE ATTIVITA':

- **Attività culturali, ludiche, ricreative e di intrattenimento**

- **Integrazione al Progetto Educativo/Didattico di base**

- **Il disagio**

LE ATTIVITA' CULTURALI, LUDICHE, RICREATIVE E DI INTRATTENIMENTO COMPREDONO:

- a) Carnevale: un momento di incontro/ ricreativo particolare per tale occasione;
- b) Ricorrenze: sono previste iniziative autonome della scuola in occasioni di Festività religiose e civili, ricorrenze e momenti significativi della vita scolastica (Accoglienza, Natale, Pasqua, ecc...);
- c) Uscite sul territorio: in relazione alla programmazione educativo-didattica, potrebbero venire individuate alcune mete sul territorio del quartiere;
- d) Iniziative varie:
- Rappresentazione al Teatro “G.Pasta” incentrata sul tema: Il Natale.
(subordinatamente alle disponibilità della sala).
 - Iniziativa di solidarietà su proposta della componente genitori, concordata preventivamente con la Direzione dell'Ente.
 - Solennità di Pasqua: celebrazione presso la Chiesa Parrocchiale di San Giovanni Battista – Cassina Ferrara.
 - Open Day: presentazione dell'Istituzione Scolastica.
 - Manifestazione conclusiva di fine anno con la partecipazione della componente genitori.

ASILO INFANTILE REGINA MARGHERITA
CASSINA FERRARA – SCUOLA AUTONOMA PARITARIA
Via P. Busnelli, 2/4 – 21047 Saronno - Tel-Fax 029602381
e-mail:asiloinfantilerm@mclink.net – P.E.C: asiloinfantilerm@pec.it
P.IVA 00617330121

INTEGRAZIONE AL PROGETTO EDUCATIVO/DIDATTICO DI BASE

Laboratori di :

- Psicomotricità in ottica educativa per tutti i bimbi iscritti;
- Lingua inglese: riservato ai bambini di 4 e 5 anni;
- Educazione musicale: riservato ai bambini di 4 e 5 anni;

Modalità: a piccoli gruppi omogenei allo scopo di favorire la personalizzazione e la socializzazione.

ASILO INFANTILE REGINA MARGHERITA
CASSINA FERRARA – SCUOLA AUTONOMA PARITARIA
Via P. Busnelli, 2/4 – 21047 Saronno - Tel-Fax 029602381
e-mail: asiloinfantilerm@mclink.net – P.E.C: asiloinfantilerm@pec.it
P.IVA 00617330121

LINEE DI INDIRIZZO A FAVORE DEL DISAGIO
(a cura della Dott.ssa Brunella Pagliara)

La scuola dell'Infanzia è luogo di inclusione nel quale vengono riconosciute specificità e differenze dei singoli bambini. La progettazione, quindi, soprattutto nel caso di alunni portatori di handicap psicofisici, deve essere pensata in chiave evolutiva: deve individuare i reali bisogni del bambino e deve prevedere obiettivi adeguati e raggiungibili attraverso un costante monitoraggio e continui aggiustamenti. Tutto ciò si traduce, in maniera concreta, nella stesura di due documenti in particolare: il PDF e il PEI. Il PDF (Profilo Dinamico Funzionale) è conseguente alla diagnosi funzionale e preliminare alla formulazione del PEI. Nel PDF viene definita la situazione iniziale del bambino e le tappe di sviluppo conseguite o da conseguire. Il PEI (Piano Educativo Individualizzato), invece, è un progetto educativo che coinvolge gli operatori della scuola, dei servizi sanitari e sociali, in collaborazione con la famiglia. E' il documento nel quale vengono descritti gli interventi educativo-didattici programmati per il bambino ed è da considerarsi un vero e proprio progetto di vita in cui vengono definiti gli interventi finalizzati alla piena realizzazione del diritto all'integrazione scolastica. In questo quadro di collaborazione, l'insegnante di sostegno funge da "specialista" nella ricerca di adeguati strumenti e strategie secondo la sua professionalità, le sue competenze e i suoi atteggiamenti diventando, così, un promotore della maggiore autonomia e integrazione possibile per il bambino.

ASILO INFANTILE REGINA MARGHERITA
CASSINA FERRARA – SCUOLA AUTONOMA PARITARIA
Via P. Busnelli, 2/4 – 21047 Saronno - Tel-Fax 029602381
e-mail: asiloinfantilerm@mclink.net – P.E.C: asiloinfantilerm@pec.it
P.IVA 00617330121

Calendarizzazione di massima

- **Calendario annuale degli impegni delle educatrici**

- **Calendario delle feste, ricorrenze e open day**

- **Rapporti con la famiglia**

- **Aggiornamento e formazione del personale educativo**

CALENDARIO DEGLI IMPEGNI

Programmazione ordinaria:

impegno con cadenza bisettimanale, dalle ore 17.00 alle ore 18.30

Programmazione straordinaria:

Marzo-Aprile proposta di progettazione dell'attività educativo – didattica a venire.

Collegio Docenti

Settembre 1° Collegio per la presentazione dell'organizzazione scolastica

Ottobre/Novembre
Febbraio/Marzo
Maggio/Giugno

n.3 collegi convocati preferibilmente di lunedì:
dalle ore 17.00 alle ore 18.30

ASSEMBLEE DI SEZIONE

Gennaio
Maggio

il lunedì: dalle ore 17.00 alle ore 18.30

CONSIGLIO DI INTERSEZIONE

Novembre/Dicembre
Aprile/Maggio

il lunedì: dalle ore 17.00 alle ore 18.30

ASSEMBLEA GENERALE

All'inizio d'anno scolastico (entro novembre), per informativa di carattere generale e l'illustrazione del percorso educativo - didattico annuale.

ELEZIONE ORGANI COLLEGIALI

All'inizio dell'anno, saranno indette le votazioni per le elezioni dei rappresentanti di sezione/intersezione della componente genitori.

Si prevede di esaurire l'incarico in un unico giorno.

ASILO INFANTILE REGINA MARGHERITA
CASSINA FERRARA – SCUOLA AUTONOMA PARITARIA
Via P. Busnelli, 2/4 – 21047 Saronno - Tel-Fax 029602381
e-mail: asiloinfantilerm@mclink.net – P.E.C: asiloinfantilerm@pec.it
P.IVA 00617330121

PROFILI INDIVIDUALI:

- a) stesura di inizio anno: calendarizzata per il mese di ottobre/novembre;
- b) stesura di fine anno: calendarizzata per il mese di maggio/giugno;

La calendarizzazione e le modalità di svolgimento sono stabilite dalla coordinatrice.

ASILO INFANTILE REGINA MARGHERITA
CASSINA FERRARA – SCUOLA AUTONOMA PARITARIA
Via P. Busnelli, 2/4 – 21047 Saronno - Tel-Fax 029602381
e-mail:asiloinfantilerm@mclink.net – P.E.C: asiloinfantilerm@pec.it
P.IVA 00617330121

CALENDARIO DELLE FESTE, RICORRENZE E OPEN DAY DELLA SCUOLA

- Settembre/ottobre Festa dell'Accoglienza in orario scolastico
- Dicembre 2017 Festa del Natale con manifestazione al Teatro G. Pasta – se ed in quanto si ottiene la disponibilità della sala
- Gennaio Open-day Sabato 20.01.2018
- Settimana dal 12 al 16/02/2018: è prevista la festa scolastica in maschera con possibile spettacolo ricreativo
- Aprile 2018 Celebrazione della Pasqua
- Maggio 2018 Festa di fine anno a conclusione dell'attività didattica

N.B. Le date calendarizzate potranno essere riprogrammate dalla Coordinatrice in base alle esigenze di servizio.

I RAPPORTI CON LA FAMIGLIA

Si classificano in:

- a) Collegiali**
- b) Individuali**

- a) per i rapporti in forma collegiale con le famiglie sono previste n. 2 assemblee sezionali e precisamente:

GENNAIO verifica intermedia dell'attività didattica e dei progetti.

MAGGIO valutazione finale dell'attività didattica e dei progetti.

- b) Colloqui individuali: nei mesi di ottobre-novembre, marzo e maggio-giugno, seguendo il piano preordinato. Tempistica del colloqui: 15 minuti.

Febbraio – marzo: colloqui a cura della Coordinatrice riservati ai genitori degli ingressi per l'anno scolastico 2018/2019.

ASILO INFANTILE REGINA MARGHERITA
CASSINA FERRARA – SCUOLA AUTONOMA PARITARIA
Via P. Busnelli, 2/4 – 21047 Saronno - Tel-Fax 029602381
e-mail: asiloinfantilerm@mclink.net – P.E.C: asiloinfantilerm@pec.it
P.IVA 00617330121

MOMENTO DI CONFRONTO
a cura della dott.ssa Brunella Pagliara

L'ingresso dei bambini alla scuola dell'Infanzia costituisce un passaggio molto delicato per il bambino così come per il genitore.

Consapevoli dell'importanza che tale momento riveste, la scuola offre ai genitori dei bambini neo-iscritti, l'opportunità di un incontro per esporre i propri dubbi, comprendere come gestire i sentimenti ambivalenti e contraddittori legati al momento dell'inserimento, della separazione dalle figure parentali.

Gli incontri si terranno nei mesi di maggio/giugno secondo un calendario all'uopo stabilito e portato a conoscenza della componente genitori.

Gli incontri saranno tenuti dalla Psicologa con specializzazione Clinica dott.ssa Brunella Pagliara.

AGGIORNAMENTO PERSONALE EDUCATIVO-DIDATTICO ANNO SCOLASTICO 2017/2018

Come da norma contrattuale, l'Istituzione organizza un corso di aggiornamento e di formazione del personale in servizio.

Il corso si svolgerà nell'arco temporale settembre/dicembre.

Docente incaricata sarà la Dott.ssa Loretta Nava, con tematica preventivamente concordata con il personale docente.

Il progetto ed il piano esecutivo verranno portati a conoscenza dalla Direzione.

CORSO DI FORMAZIONE INTERNO PER L'AGGIORNAMENTO DEL 1° SOCCORSO

In ottemperanza a quanto previsto dagli art. 36 e 37 del D.Lsg 81/08 e D.M. 338/2003, nel campo della sicurezza e salute negli ambienti di lavoro, l'Ente Gestore organizza per l'anno scolastico 2017/2018 l'aggiornamento del corso base di Primo Soccorso.

La formazione è rivolta a tutto il personale educativo in attività di servizio, in possesso del corso base o dell'aggiornamento.

Il corso è tenuto dalla ditta "Blumen" società di Consulenza e formazione, alle seguenti condizioni:

- durata 4 ore, come previsto dalla normativa
- a mezzo di personale medico all'uopo incaricato
- prove pratiche con l'ausilio di un manichino di addestramento

NORMATIVA ANTINCENDIO:

Prove pratiche di evacuazione

A cura dell'Ingegnere Renato Rainieri e del Perito Industriale Vittorio Davide Legnani verranno illustrate le linee guida per la realizzazione delle prove di evacuazione dell'edificio scolastico.

Sempre dagli stessi tecnici, verranno effettuate le prove pratiche di evacuazione con i bambini ed il personale, in occasione di eventi straordinari quali incendi e terremoti.